FOR SALE

価格	間取りタイプ
780万円(税込)	3LDK

POINT ペット飼育可♪　スーパー・コンビニまで徒歩2分で

【外観】

【間取り図】

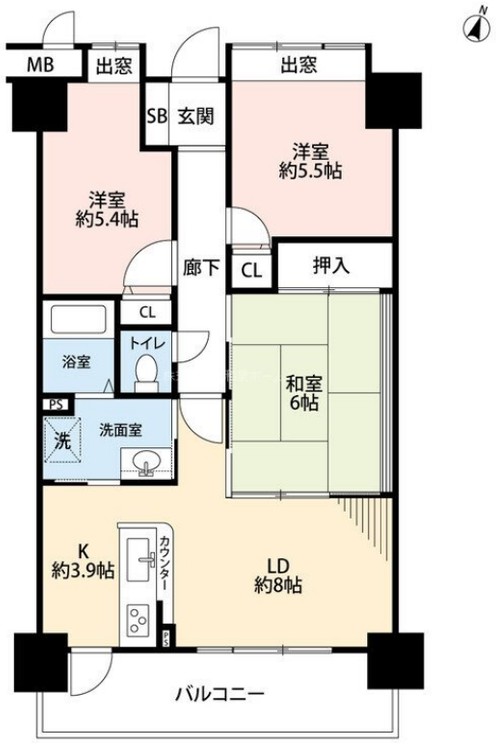

物件種目	マンション		
建物名	ジュネス楠台 111		
物件所在地	大阪府泉南市新家 6005-1		
交通	阪和線 新家駅 徒歩8分		
専有面積	65.04㎡（壁芯）(約19.67坪)	バルコニー面積	21.7㎡
構造規模	鉄筋コンクリート造9階建		
所在階	1階	総戸数	111戸
築年月	1997年2月	修繕積立金	7,800円
管理形態	全部委託	管理費	4,880円
管理人の勤務形態	日勤		
駐車場	要問合せ 7,350円		
土地権利	専有面積割合による所有権の共有		
現況	空き	引渡日	即時
建築確認番号		開発許可番号	
設備	フローリング / 室外洗濯機置場 / オートロック / 都市ガス / エレベーター		
周辺施設	ｾﾌﾞﾝｲﾚﾌﾞﾝ 泉南新家東店 142m / ﾃﾞｲﾘｰｶﾅｰﾄ新家店 187m / 泉南新家郵便局 597m / 泉南市役所 3233m / 大阪晴愛病院 378m		
その他費用	ロッカーリース料：250円／月		
備考			

※現況と異なる場合には現況を優先します。　※間取りの「S」はサービスルーム（納戸）です。
※価格は物件の代金総額を表示しており、消費税が課税される場合は税込と表記の上、 税込価格で表示しております。

取引条件の有効期限:2024年6月15日　　No.b-2000000000283

大阪府知事（1）第64371号
公益社団法人全日本不動産協会
株式会社　和泉ホーム
TEL:072-477-3468
大阪府泉佐野市上瓦屋298

URL:https://www.izumi-home.co.jp/
E-Mail:info@izumi-home.co.jp

担当:山本 貴之
取引態様:媒介(仲介)